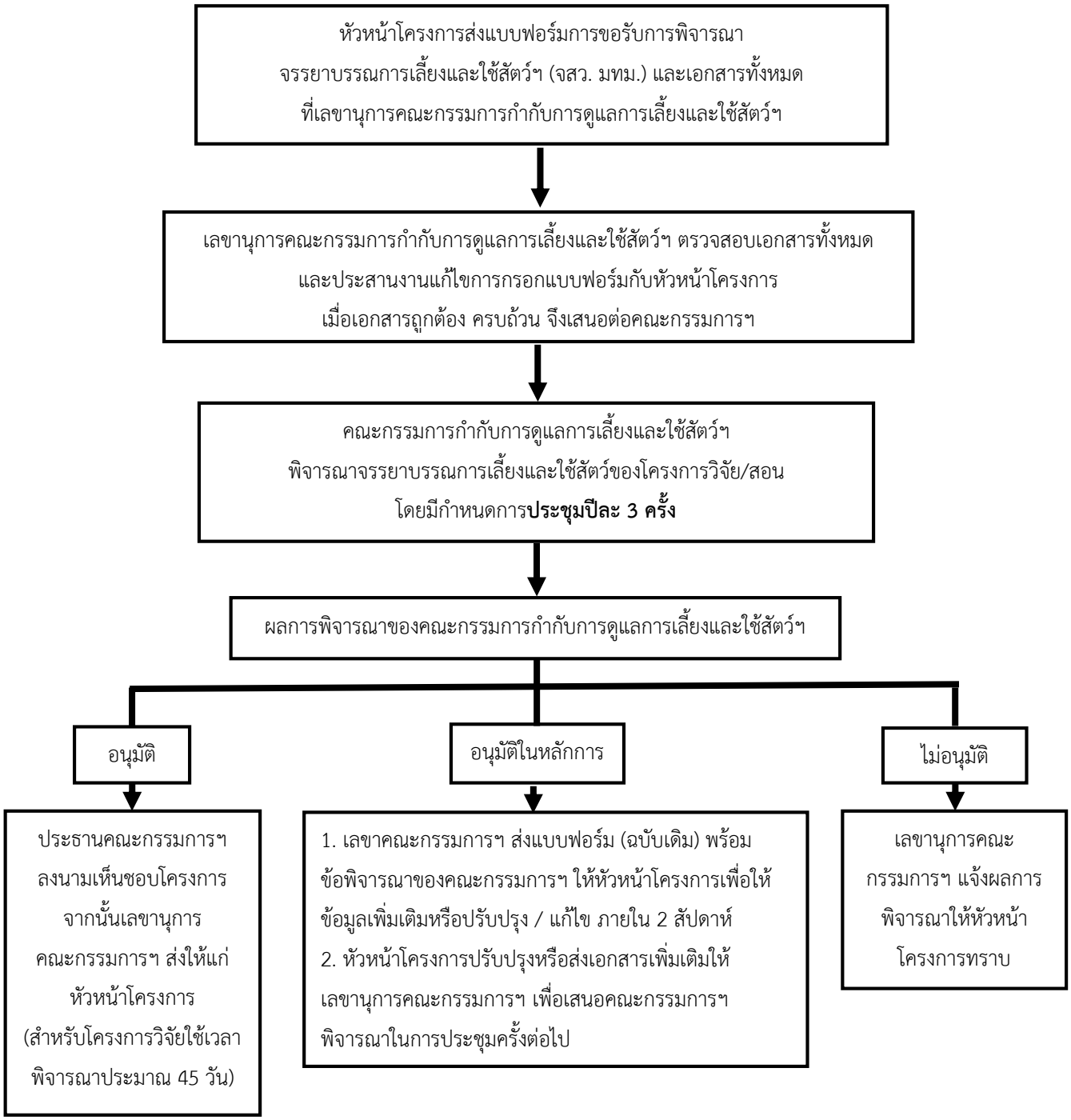ขั้นตอนการขอรับความเห็นชอบจรรยาบรรณการเลี้ยงและใช้สัตว์เพื่องานทางวิทยาศาสตร์
มหาวิทยาลัยเทคโนโลยีมหานคร